

LEGENDA FINISAJE

- 1 Placaj cu caramida decorativa aparenta culoare gri la soclu si pereti
- 2 Tencuiala decorativa culoare alba
- 3 Tencuiala decorativa culoare gri deschis
- 4 Placaj ceramic (marmura) la fatada
- 5 Placaj piatra naturala decorativa la fatada
- 6 Placaj hpl cu aspect de lemn la fatada
- 7 Ancadrament polistiren extrudat - culoare alba
- 8 Usa de garaj metalica, sectionala - culoare antracit
- 9 Usa pvc culoare antracit cu suprafata vitrata din geam termoizolant
- 10 Tamplarie pvc culoare antracit cu geam termoizolant
- 11 Balustrada inox cu panou din sticla securizata
- 12 Jgheab / burlan tabla vopsita in camp electrostatic
- 13 Invelitoare tabla prefaltuita culoare antracit
- 14 Parazapezi
- 15 Sort tabla vopsit in camp electrostatic - culoare antracit
- 16 Sistem panouri solare fotovoltaice
- 17 Panou solar preparare apa calda menajera

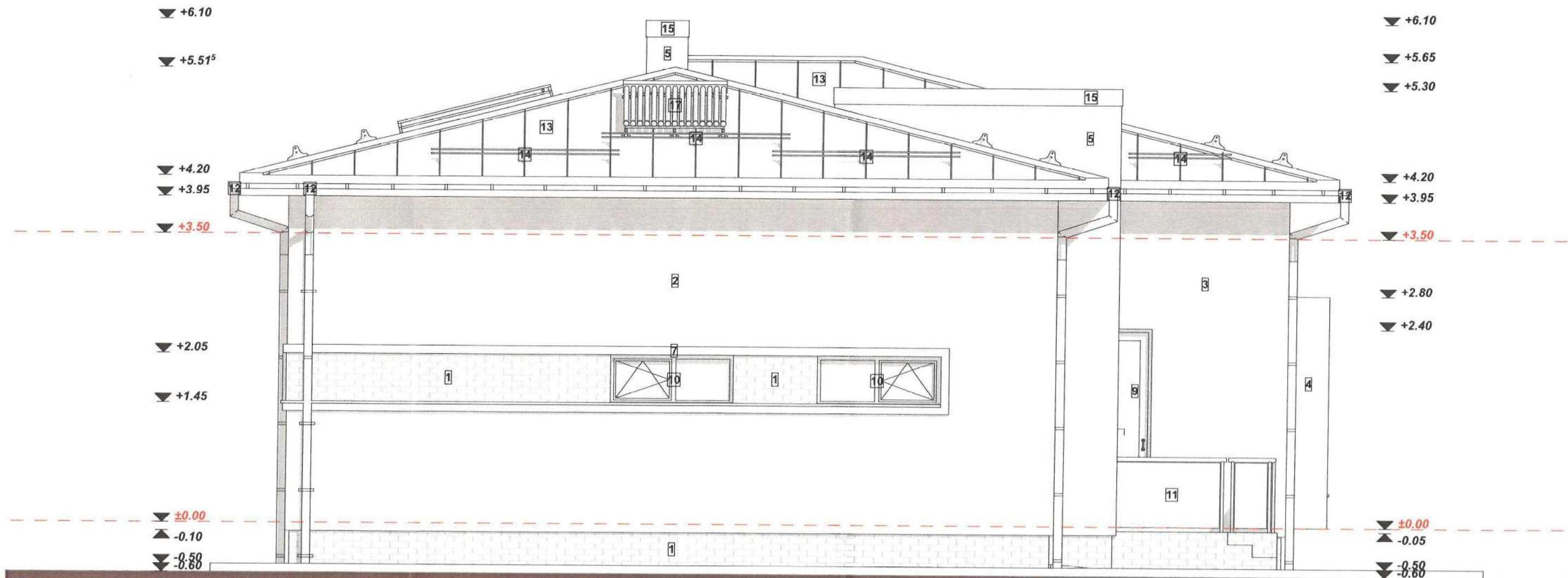

ORDINUL ARHITECTILOR DIN ROMANIA 8352 Matei BARBU ARHITECT CU DREPT DE SEMNATURA	arhitectura-design-decoratiuni-ambient str. A. I. CUZA, nr.34A, TARGOVISTE, DAMBOVITA TEL/FAX 0245 213 720, office@proiectantaccda.ro CERT SYSTEMS CERT SYSTEMS 0730400792 - ISO 9001:2008 0730400792 - ISO 9001:2008		RO212380 J15H14191	Beneficiar: BARBU MATEI Proiect: CONSTRUIRE DOUA LOCUINTE P, GARAJ, IMPREJMUIRE TEREN SI RACORDARE LA UTILITATI Adresa: Judetul Dambovita, Municipiul Targoviste, Strada Nicolae Balcescu, Nr. 2, NC 77387, CF 77387	Nr. proiect 07 / 2024
	Sef proiect arh. Matei BARBU Proiectat arh. Matei BARBU Redactat arh. Silviu ZAMFIRESCU Verificat arh. Matei BARBU	Scara 1:50 Data Mar 2024	FATADA PRINCIPALA LOCUINTA 1	Faza D.T.A.C. Plansa Nr. A05	
	© COPYRIGHT ESTE INTERZISA REPRODUCEREA, REPREZENTAREA, EXECUTAREA SAU DIFUZAREA, DEFORMAREA SAU MODIFICAREA PROIECTULUI FARA CONSIMTAMANTUL AUTORULUI SEF PROIECT-PROIECTANT, CONFORM LEGII DREPTULUI DE AUTOR NR. 8/1996, IN CAZ CONTRAR, ACTIUNEA SE SUPUNE LEGII PENALE SI TRAGE DE SPAGUBURI CIVILE.				



LEGENDA FINISAJE

- 1 Placaj cu caramida decorativa aparenta culoare gri la soclu si pereti
- 2 Tencuiala decorativa culoare alba
- 3 Tencuiala decorativa culoare gri deschis
- 4 Placaj ceramic (marmura) la fatada
- 5 Placaj piatra naturala decorativa la fatada
- 6 Placaj hpl cu aspect de lemn la fatada
- 7 Ancadrament polistiren extrudat - culoare alba
- 8 Usa de garaj metalica, sectionala - culoare antracit
- 9 Usa pvc culoare antracit cu suprafata vitrata din geam termoizolant
- 10 Tamplarie pvc culoare antracit cu geam termoizolant
- 11 Balustrada inox cu panou din sticla securizata
- 12 Jgheab / burlan tabla vopsita in camp electrostatic
- 13 Invelitoare tabla prefaltuita culoare antracit
- 14 Parazapezi
- 15 Sort tabla vopsit in camp electrostatic - culoare antracit
- 16 Sistem panouri solare fotovoltaice
- 17 Panou solar preparare apa calda menajera



ORDINUL ARHITECTILOR DIN ROMÂNIA 8352 Matei BARBU ARHITECT CU DREPT DE SEMNĂTURĂ	<i>arhitectura-design-decoratiuni-ambient</i> str. A. I. CUZA, nr.34A, TARGOVISTE, DAMBOVITA TEL/FAX 0245 213 720, office@proiectareadda.ro 		Beneficiar: BARBU MATEI Proiect: CONSTRUIRE DOUA LOCUINTE P. GARAJ, IMPREJMUIRE TEREN SI RACORDARE LA UTILITATI Adresa: Judetul Dambovita, Municipiul Targoviste, Strada Nicolae Balcescu, Nr. 2, NC 77387, CF 77387	Nr. proiect 07 / 2024
	Sef proiect	arh. Matei BARBU	Scara	FATADA POSTERIOARA LOCUINTA 1
	Proiectat	arh. Matei BARBU	1:50	
	Redactat	arh. Silviu ZAMFIRESCU	Data	
	Verificat	arh. Matei BARBU	Mar 2024	
				Faza D.T.A.C. Plansa Nr. A06

© COPYRIGHT ESTE INTERZISA REPRODUCEREA, REPREZENTAREA, EXECUTAREA SAU DIFUZAREA, DEFORMAREA SAU MODIFICAREA PROIECTULUI FARA CONSIMTAMANTUL AUTORULUI SEF PROIECT-PROIECTAT, CONFORM LEGII DE REPTULUI DE AUTOR NR 8/1996, IN CAZ CONTRAR, ACTIUNEA SE SUPUNE LEGII PENALE SI ATRAGE DESPAGUBIRII CIVILE.

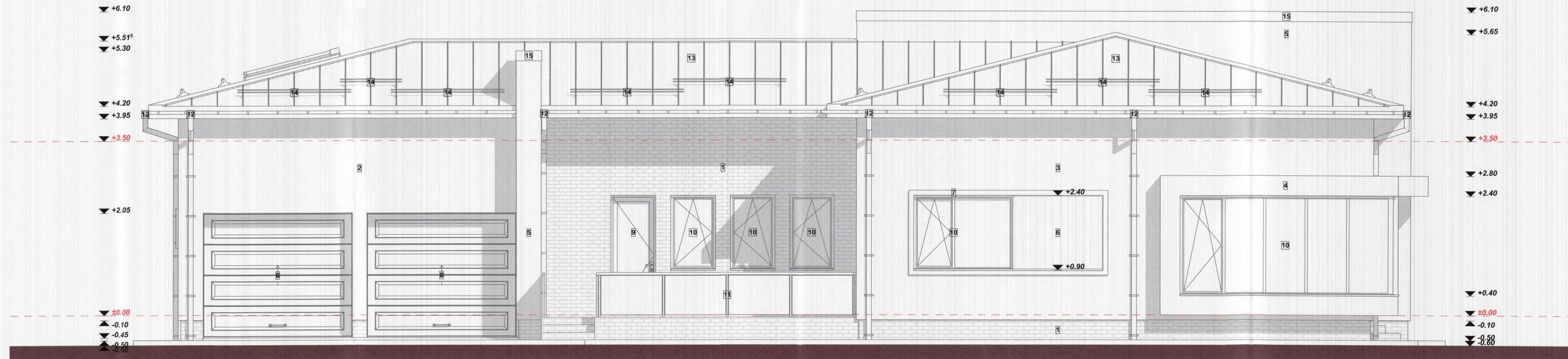

LEGENDA FINISAJE

- 1 Placaj cu caramida decorativa aparenta culoare gri la soclu si pereti
- 2 Tencuiala decorativa culoare alba
- 3 Tencuiala decorativa culoare gri deschis
- 4 Placaj ceramic (marmura) la fatada
- 5 Placaj piatra naturala decorativa la fatada
- 6 Placaj hpl cu aspect de lemn la fatada
- 7 Ancadrament polistiren extrudat - culoare alba
- 8 Usa de garaj metalica, sectionala - culoare antracit
- 9 Usa pvc culoare antracit cu suprafata vitrata din geam termoizolant
- 10 Tamplarie pvc culoare antracit cu geam termoizolant
- 11 Balustrada inox cu panou din sticla securizata
- 12 Jgheab / burlan tabla vopsita in camp electrostatic
- 13 Invelitoare tabla prefaltuita culoare antracit
- 14 Parazapezi
- 15 Sort tabla vopsit in camp electrostatic - culoare antracit
- 16 Sistem panouri solare fotovoltaice
- 17 Panou solar preparare apa calda menajera



ORDINUL ARHITECTILOR DIN ROMANIA 8352 Matei BARBU <small>ARHITECT CU DREPT DE SEMNATURA</small>	<small>arhitectura-design-decoratiuni-ambiant</small> <small>Str. A. I. CUZA nr 34A, TARGOVISTE DAMBOVITA</small> <small>TEL: 0248 213 728, 0749 000 000</small> <small>CERT SYSTEMS</small>	<small>Beneficiar: BARBU MATEI</small> <small>Proiect: CONSTRUIRE DOUA LOCUINTE P. GARAJ, IMPREJMUIRE TEREN SI RACORDARE LA UTILITATI</small> <small>Adresa: Judetul Dambovitza, Municipiul Targoviste, Strada Nicolae Balcescu, Nr. 2, NC 77387, CF 77387</small>	Nr. proiect 07 / 2024
	Sef proiect arh. Matei BARBU Proiectat arh. Matei BARBU Redactat arh. Silviu ZAMFIRESCU Verificat arh. Matei BARBU	Scara 1:50 Data Mar 2024	FATADA LATERALA STANGA LOCUINTA 1

© COPYRIGHT ESTE INTERZISA REPRODUCEREA, REPREZENTAREA, EXECUTAREA SAU DIFUZAREA, DEFORMAREA SAU MODIFICAREA PROIECTULUI FARA CONSIMTAMANTUL AUTORULUI SEF PROIECT-PROIECTANT, CONFORM LEGII DEREPTULUI DE AUTOR NR.8/1996, IN CAZ CONTRAR, ACTIUNEA SE SUPUNE LEGII PENALE SI ATRAGE DESPAGUBIRILE.

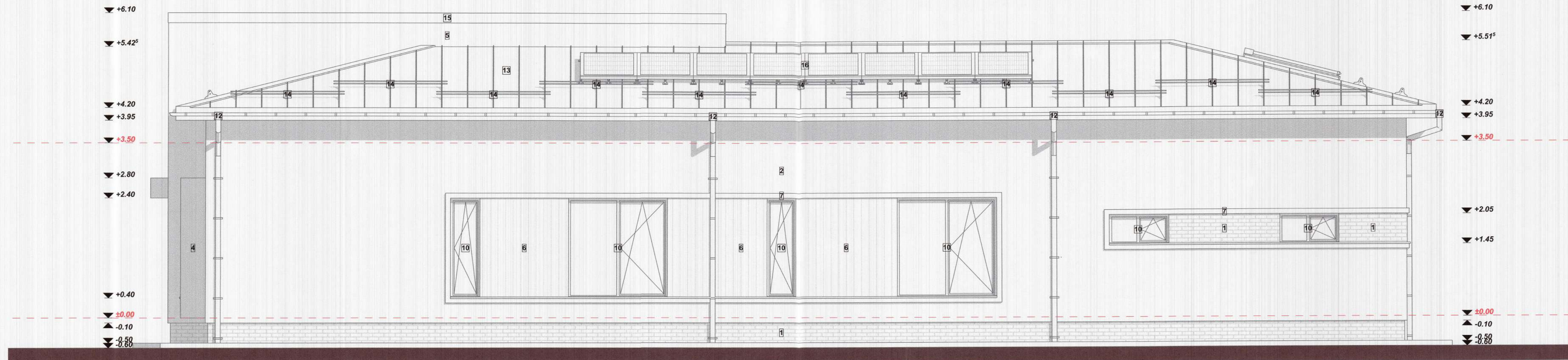

- LEGENDA FINISAJE**
- 1 Placaj cu caramida decorativa aparenta culoare gri la soclu si pereti
 - 2 Tencuiala decorativa culoare alba
 - 3 Tencuiala decorativa culoare gri deschis
 - 4 Placaj ceramic (marmura) la fatada
 - 5 Placaj piatra naturala decorativa la fatada
 - 6 Placaj hpl cu aspect de lemn la fatada
 - 7 Ancadrament polistiren extrudat - culoare alba
 - 8 Usa de garaj metalica, sectionala - culoare antracit
 - 9 Usa pvc culoare antracit cu suprafata vitrata din geam termoizolant
 - 10 Tamplarie pvc culoare antracit cu geam termoizolant
 - 11 Balustrada inox cu panou din sticla securizata
 - 12 Jgheab / burlan tabla vopsita in camp electrostatic
 - 13 Invelitoare tabla prefaltuita culoare antracit
 - 14 Parazapezi
 - 15 Sort tabla vopsit in camp electrostatic - culoare antracit
 - 16 Sistem panouri solare fotovoltaice
 - 17 Panou solar preparare apa calda menajera



ORDINUL ARHITECTILOR DIN ROMANIA 8352 Matei BARBU ARHITECT CU DREPT DE SEMNĂTURĂ	arhitectura-design-decoratii-ambient nr. A. I. CUZA, nr. 34A, TARGOVISTE, DAMBOVITA TEL/FAX 0245 213 728, 0245 213 729 www.proiectamada.ro		Beneficiar: BARBU MATEI Proiect: CONSTRUIRE DOUA LOCUINTE P, GARAJ, IMPREJMUIRE TEREN SI RACORDARE LA UTILITATI Adresa: Judetul Dambovita, Municipiul Targoviste, Strada Nicolae Balcescu, Nr. 2, NC 77387, CF 77387	Nr. proiect 07 / 2024
	Sef proiect arh. Matei BARBU	Proiectat arh. Matei BARBU	Scara 1:50	Faza D.T.A.C.
	Redactat arh. Silviu ZAMFIRESCU	Verificat arh. Matei BARBU	Data Mar 2024	Plansa Nr. A08
FATADA LATERALA DREAPTA LOCUINTA 1				

© COPYRIGHT ESTE INTERZISĂ REPRODUCEREA, REPREZENTAREA, EXECUTAREA SAU DIFUZAREA, DEFORMAREA SAU MODIFICAREA PROIECTULUI FĂRĂ CONȘTIINȚĂMANTUL AUTORULUI ȘI SEF PROIECT-PROIECTANT, CONFORM LEGII DREPTULUI DE AUTOR NR.8/1996. ÎN CAZ CONTRAR, ACȚIUNEA SE SUPUNE LEGII PENALE ȘI ATRAGE DESPĂGUBIRILOR.

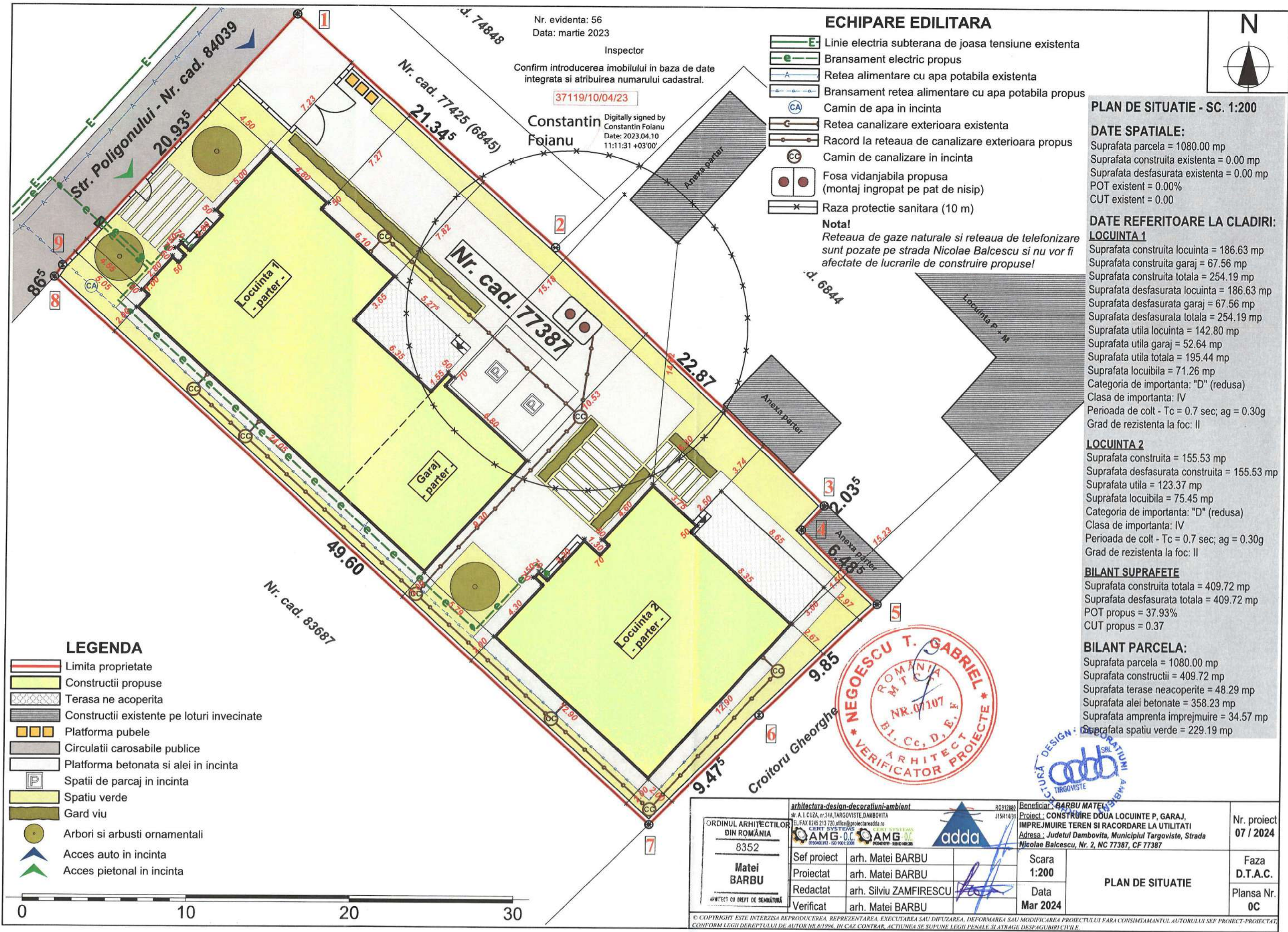

Nr. evidenta: 56
 Data: martie 2023
 Inspector
 Confirm introducerea imobilului in baza de date integrata si atribuirea numarului cadastral.
 37119/10/04/23

Constantin Foianu
 Digitally signed by Constantin Foianu
 Date: 2023.04.10 11:11:31 +03'00'

ECHIPARE EDILITARA

- Linie electra subterana de joasa tensiune existenta
- Bransament electric propus
- Retea alimentare cu apa potabila existenta
- Bransament retea alimentare cu apa potabila propus
- Camin de apa in incinta
- Retea canalizare exteriora existenta
- Racord la retea de canalizare exteriora propus
- Camin de canalizare in incinta
- Fosa vidanjabila propusa (montaj ingropat pe pat de nisip)
- Raza protectie sanitara (10 m)

Nota!
 Reteaua de gaze naturale si retea de telefonizare sunt pozate pe strada Nicolae Balcescu si nu vor fi afectate de lucrarile de construire propuse!

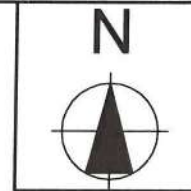

PLAN DE SITUATIE - SC. 1:200

DATE SPATIALE:
 Suprafata parcela = 1080.00 mp
 Suprafata construita existenta = 0.00 mp
 Suprafata desfasurata existenta = 0.00 mp
 POT existent = 0.00%
 CUT existent = 0.00

DATE REFERITOARE LA CLADIRI:

LOCUINTA 1
 Suprafata construita locuinta = 186.63 mp
 Suprafata construita garaj = 67.56 mp
 Suprafata construita totala = 254.19 mp
 Suprafata desfasurata locuinta = 186.63 mp
 Suprafata desfasurata garaj = 67.56 mp
 Suprafata desfasurata totala = 254.19 mp
 Suprafata utila locuinta = 142.80 mp
 Suprafata utila garaj = 52.64 mp
 Suprafata utila totala = 195.44 mp
 Suprafata locuibila = 71.26 mp
 Categoria de importanta: "D" (redusa)
 Clasa de importanta: IV
 Perioada de colt - Tc = 0.7 sec; ag = 0.30g
 Grad de rezistenta la foc: II

LOCUINTA 2
 Suprafata construita = 155.53 mp
 Suprafata desfasurata construita = 155.53 mp
 Suprafata utila = 123.37 mp
 Suprafata locuibila = 75.45 mp
 Categoria de importanta: "D" (redusa)
 Clasa de importanta: IV
 Perioada de colt - Tc = 0.7 sec; ag = 0.30g
 Grad de rezistenta la foc: II

BILANT SUPRAFETE
 Suprafata construita totala = 409.72 mp
 Suprafata desfasurata totala = 409.72 mp
 POT propus = 37.93%
 CUT propus = 0.37

BILANT PARCELA:
 Suprafata parcela = 1080.00 mp
 Suprafata constructii = 409.72 mp
 Suprafata terase neacoperite = 48.29 mp
 Suprafata alei betonate = 358.23 mp
 Suprafata amprenta imprejmuire = 34.57 mp
 Suprafata spatiu verde = 229.19 mp

- LEGENDA**
- Limita proprietate
 - Constructii propuse
 - Terasa ne acoperita
 - Constructii existente pe loturi invecinate
 - Platforma pubele
 - Circulatii carosabile publice
 - Platforma betonata si alei in incinta
 - Spatii de parcaj in incinta
 - Spatiu verde
 - Gard viu
 - Arbori si arbusti ornamentali
 - Acces auto in incinta
 - Acces pietonal in incinta



ORDINUL ARHITECTILOR DIN ROMANIA 8352 Matei BARBU ARHITECT CU DREPT DE SEMNATURA	arhitectura-design-decoratiuni-ambiant str. A. I. CUZA, nr. 34A, TARGOVISTE, DAMBOVITA TEL/FAX 0245 213 720, office@proiectareadda.ro CELEST SYSTEMS AMG-O.C. 093040071 - 10 9001-3008		R0912088 J15141491	Beneficiar: BARBU MATEI Proiect: CONSTRUIRE DOUA LOCUINTA P, GARAJ, IMPREJMUIRE TEREN SI RACORDARE LA UTILITATI Adresa: Judetul Dambovita, Municipiul Targoviste, Strada Nicolae Balcescu, Nr. 2, NC 77387, CF 77387	Nr. proiect 07 / 2024
	Sef proiect Proiectat Redactat Verificat	arh. Matei BARBU arh. Matei BARBU arh. Silviu ZAMFIRESCU arh. Matei BARBU	Scara 1:200 Data Mar 2024	PLAN DE SITUATIE	
				Faza D.T.A.C.	Plansa Nr. 0C

© COPYRIGHT ESTE INTERZISA REPRODUCEREA, REPREZENTAREA, EXECUTAREA SAU DIFUZAREA, DEFORMAREA SAU MODIFICAREA PROIECTULUI FARA CONSIMTAMANTUL AUTORULUI SEF PROIECT-PROIECTAT, CONFORM LEGII DREPTULUI DE AUTOR NR.8/1996. IN CAZ CONTRAR, ACTIUNEA SE SUPUNE LEGII PENALE SI ATRAGE DESPAGUBIRI CIVILE.